



Güne Başlarken

Günaydın. Fed Başkanı Powell'ın dünkü sunumu sonrasında faiz indirim beklentileri giderek yıl sonuna doğru öteleniyor. İlerleyen dönemde Amerika'da büyüme ve istihdam odaklı verilerin güçlü görünümünü sürdürmesi durumunda Fed'den faiz indirim beklentilerinin tamamen rafa kaldırılacağını, hatta yıl ortasına doğru faiz artırımlarının bile konuşulmaya başlanacağını düşünüyoruz. Fakat para politikalarına dair bu beklenti değişiminin mali politikalar tarafında beklenen gevşeme (kurumlar vergisinde indirim beklentileri) nedeniyle önemli bir piyasa baskısı yaratacağını düşünmüyoruz. Küresel piyasalarda bu sabah genel olarak moralli bir seyir var. Borsa İstanbul'da dün %0,4 oranında sınırlı bir tepki ve aktif kurumlar bazında 1 milyar TL civarında para girişi gördük. Dün başlayan bu tepki hareketinin bugün 9.900 - 10.000 bandına devamını bekliyoruz. Uzun vadeli değerlemeler 14.000 üzeri endeks hedeflerine işaret etmeye devam ediyor. Günün ajandasında içeride ve Avrupa'da önemli bir veri yok, ABD'de TÜFE verileri takip edilecek. Türkiye 5 yıl vadeli CDS primleri güne 253 baz puandan başlıyor.

Ekonomik Takvim

- 16:30 | **ABD** | Tüketici Fiyat Endeksi (Ocak) |

PIYASALAR

Yurtiçi	Kapanış	1 gün (%)	1 hafta (%)
BIST 100	9.882,79	0,38	0,77
BIST 30	10.976,81	0,49	0,95
BIST 50	8.775,71	0,43	0,95
BIST Tüm	11.433,18	0,31	0,75
BIST Banka	14.462,29	0,41	-2,42
BIST Ulaştırma	37.850,21	0,16	5,45
BIST Sınai	12.602,39	-0,04	1,13

Yurtdışı Endeksler

Son	1 gün (%)	1 hafta (%)	
Nasdaq	19.643,86	-0,4%	-0,3%
Dax	22.037,83	0,6%	2,1%
Cac 40	8.028,90	0,3%	1,7%
FTSE 100	8.777,39	0,1%	0,3%

Hazine Tahvilleri

Son	Günlük D. (%)	YBB D. (%)	
TR 10 Yıllık Tahvil	24,82	1,65	-1,65
GER 10 Yıllık Tahvil	2,44	3,09	2,91
ABD 10 Yıllık Tahvil	4,55	0,46	-0,50
ITA 10 Yıllık Tahvil	3,53	2,14	
FR 10 Yıllık Tahvil	3,17	2,82	-0,56
UK 10 Yıllık Tahvil	4,61	-0,56	

Döviz

Son	Günlük D. (%)	YBB D. (%)	
USDTRY	36,04	-0,01	1,87
EURTRY	37,33	-0,14	1,79
GBPTRY	44,85	-0,12	1,32
BRENT (\$)	76,48	-0,32	2,40
XAUUSD (\$)	2886,62	-0,38	10,04
XAGUSD (\$)	31,79	-0,15	10,02
COPPER (\$)	4,59	0,17	15,03
XPTUSD (\$)	984,37	-0,73	

GÜNLÜK TEKNİK ANALİZ BAZLI HİSSE ÖNERİLERİ

Hisse	ALIM Aralığı	SATIM Aralığı (TP)	Zarar KES (SL)
TCELL	108.20 - 109.20	110.80 - 112.70	107.20
ENKAI	50.30 - 50.80	51.50 - 52.40	49.85
ARCLK	131.10 - 132.40	134.20 - 136.60	130.00
DOAS	192.30 - 194.20	197.00 - 200.00	190.60

HAFTALIK TEKNİK ANALİZ BAZLI HİSSE ÖNERİLERİ

Hisse	ALIM Aralığı	SATIM Aralığı (TP)	Zarar KES (SL)
KCHOL	164.70 - 167.00	172.00 - 178.00	161.70
BIMAS	559.00 - 567.00	584.00 - 604.00	549.00
OYAKC	25.60 - 26.00	26.72 - 27.64	25.12
TABGD	164.50 - 167.00	171.80 - 177.70	161.50



Global Piyasalarda Öne Çıkanlar

Fed Başkanı Powell, dün Senato Bankacılık Komitesi'nde gerçekleştirdiği yarı yıllık para politikası sunumunda faiz indirimleri konusunda acele etmelerine gerek olmadığı ifadesini yineledi. Sunum sonrasında gelen soruları yanıtlayan Powell tarife politikalarının etkilerine yönelik belirsizliklerin korunduğunu vurguladı. Fed'in uzun vadeli tahvil faizlerini kontrol edemediğini belirten Powell, mortgage faizlerinin ve uzun vadeli getirilerin Fed politikasıyla yakından ilgili olmayan nedenlerden dolayı yüksek kalmaya devam edebileceğini ifade etti. Dün ABD tahvil getirilerinde yükseliş eğilimi izlenirken, ABD 10 yıllık tahvil faizi %4,50 seviyesi altından %4,53 üzerine çıktı. Fed Başkanı Powell bugün aynı sunumu TSİ 18:00'de Temsilciler Meclisi Finansal Hizmetler Komitesi'nde gerçekleştirecek ve sunum sonrasındaki soru-cevap kısmı önemli olacak. Bugün ayrıca ABD'de TSİ 16:30'da açıklanacak olan ocak ayı enflasyon verileri takip edilecek. ABD'de ocak ayında yıllık TÜFE'nin %2,9 seviyesinde sabit kalması, yıllık çekirdek TÜFE'nin ise %3,2'den %3,1'e inmesi bekleniyor.

Küresel Borsalar:

ABD borsaları haftanın ikinci işlem gününü karışık bir seyirle tamamladı. Kapanışta Dow Jones endeksi %0,28 artarak 44.593,65 puana yükseldi. S&P 500 endeksi yatay seyirle 6.068,50 puan olurken, Nasdaq endeksi %0,36 azalışla 19.643,86 puana düştü.

Avrupa borsaları günü yükselişle tamamladı. Kapanışta gösterge endeks Stoxx Europe 600, %0,23 artışla 547,18 puana çıktı. İngiltere'de FTSE 100 endeksi %0,11 artarak 8.777,39, Almanya'da DAX 40 endeksi %0,58 değer kazanarak 22.037,83, Fransa'da CAC 40 endeksi %0,28 yükselerek 8.028,9 ve İtalya'da FTSE MIB 30 endeksi %0,91 artışla 37.582,05 puan oldu.

Bu sabah saatlerinde Asya borsalarında karışık bir seyir izleniyor. Japonya'da Nikkei endeksi %0,2, Hong Kong Hang Seng endeksi %1,6 primle işlem görürken, Çin CSI 300 endeksi %0,1 düşüşle seyrediyor. ABD endeks vadelerinde karışık bir resim ön plana çıkarken, Avrupa vadeleri ise pozitif seyrediyor.

Tahvil Piyasaları:

Dün ABD tahvil faizlerinde yükseliş eğilimi izlendi. ABD 10 yıllık tahvil faizi günü 3,8 baz puanlık yükselişle %4,53 seviyesi üzerinde tamamlarken, 5 yıllık tahvil faizi ise 3,2 baz puan artışla %4,3698 seviyesinden kapattı. 2 yıllık tahvilin getirisi ise 1 baz puana yakın artışla %4,2833 seviyesinden kapandı.

Avrupa tahvillerinde de dün satıcı bir seyir izlenirken, getiriler yükseldi. Almanya 10 yıllık tahvil faizi günü 6,8 baz puanlık yükseliş ile %2,43 seviyesinden tamamlarken, İtalya 10 yıllık tahvil faizi ise 8 baz puan artarak %3,53 seviyesinden kapandı. Fransa'da ise 10 yıllık tahvilin getirisi 12,2 baz puanlık güçlü bir artışla %3,20 seviyesi üzerine tırmandı.

Para Piyasaları:

Dolar endeksi haftanın ikinci işlem gününü %0,3 düşüşle 107,96 seviyesinden kapatırken, EURUSD paritesi ise %0,5 primle 1,0361 seviyesinden günü tamamladı.

USDJPY paritesi ise %0,3'lük primle 152,49 seviyesinden günü kapattı ve yükselişini ikinci güne taşıdı.

Emtia Piyasaları:

ABD tahvil faizlerindeki yükseliş dün değerli metallerde tepki satışlarını beraberinde getirdi. Altının ons fiyatı gün içerisinde 2.881\$ seviyesine doğru gerilemesinin ardından günü %0,4 düşüşle 2.897,91\$ seviyesinden tamamlarken, gümüş fiyatları ise gün içi en düşük 31,25\$ seviyesini test etmesi sonrasında %0,7 kayıpla 31,82\$ yakınında kapandı.

Petrol fiyatları kayıplarını telafi etmeye dün de devam etti. Brent petrol günü %1,5 primle varil başına 77\$ seviyesinden tamamlarken, ham petrol ise %1,4 yükseliş kaydederek varil başına 73,32\$ seviyesinden günü kapattı.



Ekonomi ve Politika Haberleri

Hazine, bu hafta toplamda 131,8 milyar TL iç borçlanma gerçekleştirdi

Hazine ve Maliye Bakanlığı, dün düzenlediği 5 ay vadeli kuponsuz tahvil ihalesinde ROT satışlar dahil piyasalardan toplam 71,2 milyar TL borçlandı. İhalede talep / satış rasyosu 2.52x ile güçlü bir talebi işaret ederken, ortalama bileşik getiri ise %43,21 düzeyinde gerçekleşti. Hazine ayrıca dün gerçekleştirdiği 2 yıl vadeli kira sertifikasında doğrudan satışında 7,3 milyar TL'lik iç borçlanmaya gitti. Dün gerçekleşen ihale ve doğrudan satış ile birlikte Hazine'nin bu ay başından bu yana gerçekleştirdiği toplam iç borçlanma tutarı 131,8 milyar TL'ye ulaştı.

- Bu haftaki ihaleler ve doğrudan satışın ardından Hazine gelecek hafta 17 Şubat Pazartesi günü 4 yıl vadeli TLREF'e endeksli tahvil ihalesi ve 18 Şubat Salı günü 3 yıl vadeli TÜFE'ye endeksli ve 5 yıl vadeli sabit kuponlu iki tahvil ihalesi düzenleyerek şubat ayı iç borçlanma programını tamamlayacak.
- Hazine ve Maliye Bakanlığı'nın Şubat – Nisan 2025 dönemi iç borçlanma stratejisine göre Hazine bu ay içerisinde 117,8 milyar TL'lik itfası karşılığında bir doğrudan satış ve beş tahvil ihalesi ile birlikte iç piyasalardan toplam 180,1 milyar TL borçlanmayı hedefliyor.



Şirket ve Sektör Haberleri

MSCI, endekslerinde 28 Şubat 2025 gece yarısından itibaren geçerli olacak değişiklikleri açıkladı. MSCI Global Standard Endeksler içerisinde Türkiye Endeksi'nde yapılan değişiklik kapsamında eklenen hisse olmazken **Anadolu Efes** çıkarıldı. MSCI Global Small Cap Endeksi'ne Türkiye'den **Anadolu Efes** eklenirken, **Jantsa** ve **Reeder Teknoloji** endeksten çıkarıldı.

ARENA: Arena Bilgisayar, 4Ç24 finansal sonuçlarını 17 milyon TL kar ile açıkladı. Şirket, bir önceki çeyrek 81 milyon TL zarar, bir önceki yılın aynı döneminde ise 131 milyon TL kar ile finansal sonuçlarını açıklamıştı. Aynı dönemde şirket, yıllık bazda %15, çeyreklik bazda ise %16 artışla 9,6 milyar TL satış geliri açıkladı. Marjlar yıllık bazda hafif daralırken, çeyreklik bazda iyileşti.

ATATP: Atp Yazılım, kayıtlı sermaye tavanını 200 milyon TL'den 450 milyon TL'ye yükseltmek ve geçerlilik süresini 2029'a kadar uzatmak için SPK'ya başvurduğunu açıkladı.

CWENE: CW Enerji, 5,8 milyar TL teşvikli hücre üretim yatırımına başladığını duyurdu. Bu kapsamda şirketin 8 yıl vadeli 1,85 milyar TL kredisi onaylanmış olup, ilk fazın 2025 ortasında tamamlanması ve 2025 yılı için 50 milyon USD, sonraki yıllar için yıllık 100 milyon USD ciro katkısı beklenmektedir.

HOROZ: Horoz Lojistik, uluslararası taşımacılık sektöründeki konumunu güçlendirmek amacıyla Uluslararası Hava Taşımacılığı Birliği sertifikası aldığını bildirdi. Ek olarak Horoz Lojistik Yönetim Kurulu Başkanı Taner Horoz, dün Bloomberg HT'de yaptığı yayında 2025'te enflasyonun üzerinde kârlılığı artırmayı hedeflediklerini ve yıla bu doğrultuda başladıklarını belirtti. Güzel ve yeni projeler kazandıklarını ifade eden Horoz, e-ihracata destek verecek projeleri ön plana çıkardıklarını ve Almanya, İngiltere ve Fransa'da lojistik altyapısı sağladıklarını söyledi. Son iki yıldır firmalara, şirket kurmadan kendi sistemleri üzerinden e-ihracat yapabilecekleri bir ortam sunduklarını dile getiren Horoz, 2024 için verdikleri fiyat tespit raporunun oldukça üzerinde bir kârlılıkla yılı kapattıklarını ve 2025'in de iyi başladığını vurguladı. Ana müşteri grupları olan dayanıklı tüketim mallarında tüketici tarafının hem 2024 hem de 2025'te oldukça yavaşladığını belirten Horoz, hacim düşüşleri yaşadıklarını ancak bunu yeni müşterilerle telafi etmeye çalıştıklarını ifade etti.

Yükselenler	Kapanış	Günlük (%)	Haftalık (%)
Smart Güneş Enerjisi T	42,98	5,65	7,99
Bera Holding	16,82	5,32	0,72
Çelebi	2.100,00	4,63	6,11
Enka İnşaat	50,45	3,21	5,72
Alfa Solar Enerji	71,20	2,59	8,37

Düşenler	Kapanış	Günlük (%)	Haftalık (%)
Tofaş Otomobil Fab.	200,30	-3,84	-10,66
Akfen Yenilenebilir Enerji	17,30	-2,75	-2,09
Astor Enerji	115,50	-2,70	-3,27
Tukaş	2,05	-2,38	0,49
Borusan Yat. Paz.	1.823,00	-2,15	2,42

BIST 100 Para Girişi	Para Girişi (mnTL)	P.D. Oranı (%)
AKBNK	373,25	0,19%
KOZAL	145,89	0,14%
EREGL	121,77	0,11%
BIMAS	117,80	0,11%
GARAN	93,22	0,08%

BIST 100 Para Çıkışı	Para Çıkışı (mnTL)	P.D. Oranı (%)
TOASO	-116,84	0,31%
MAVI	-86,29	0,22%
ASTOR	-49,21	0,12%
KRDMD	-48,02	0,10%
ULKER	-33,16	0,07%



Şirket ve Sektör Haberleri

KOZAL (Pozitif): Koza Altın İşletmeleri'nin Kaymaz Altın Madeni 3. Maden Atığı Depolama Tesisi Projesi'ne ilişkin ÇED olumlu kararı, Eskişehir 1. İdare Mahkemesi tarafından temyiz yolu açık olmak üzere iptal edilmişti. KOZAL'ın temyiz başvurusu sonucunda Danıştay, idare mahkemesinin kararını KOZAL lehine iptal etti. Tesisin inşaatı tamamlanmış olup, gerekli izinlerin alınmasının ardından faaliyete geçmesi planlanmaktadır. Bu kapsamda yaklaşık 203.774 ons altın üretilmesi bekleniyor.

PETKM: Petkim, Petlim Limancılık'ın Akbank ile 2015'te imzaladığı ve şirketin garantör olduğu 212 milyon dolar tutarlı kredinin gönüllü erken ödeme kapsamında bakiye tutarının bankaya geri ödemesinin gerçekleştirildiğini açıkladı.

BIST 100 Teknik Analiz

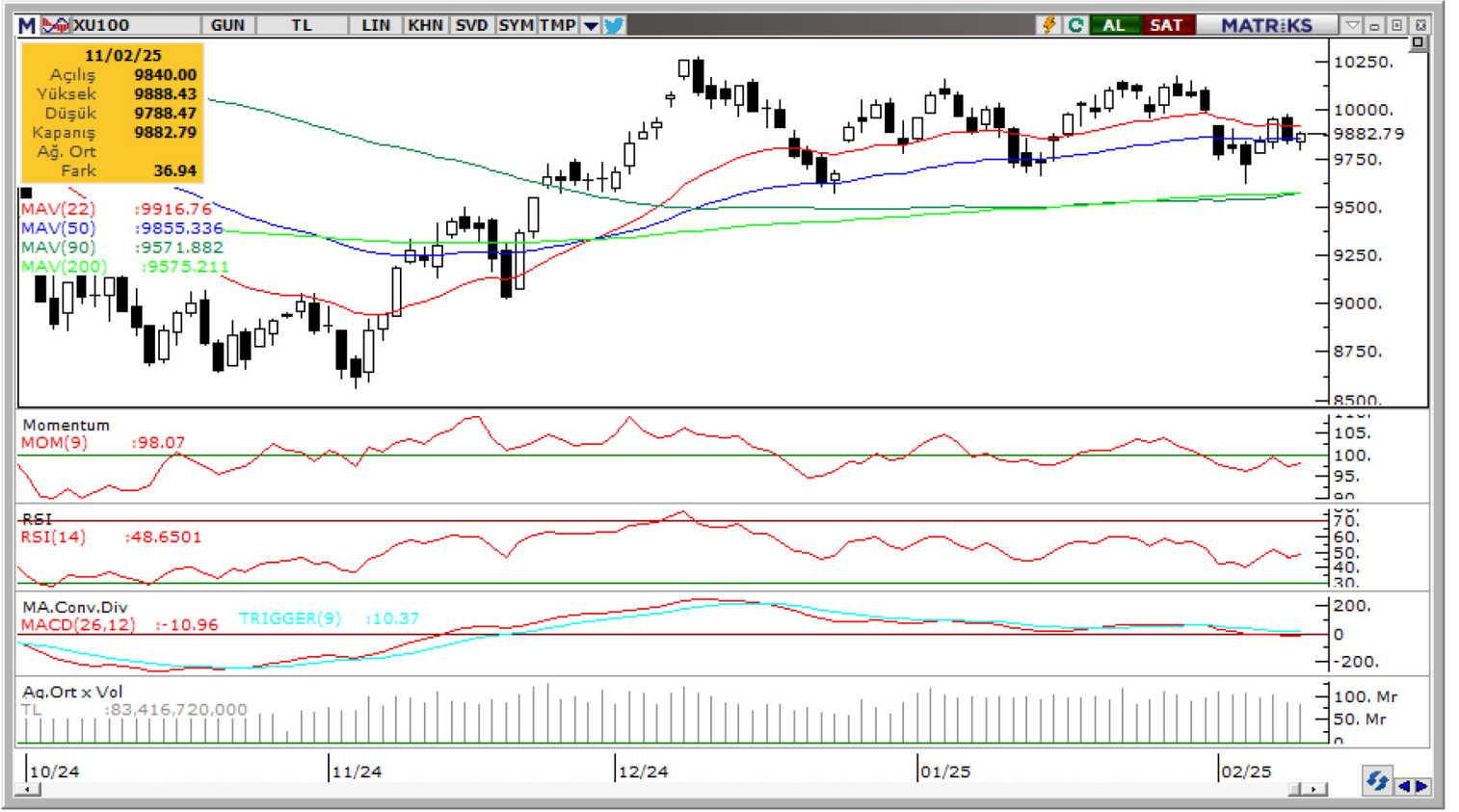

Vade	Üssel H.O.	H.O. Kesişim	Trend Yönü	Trendin Gücü	En son	5 gün önce	20 gün önce
Kısa	5 günlük	5-22	Aşağı	Zayıflayan düşüş	9,873	9,844	10,002
Orta	22 günlük	22-50	Yukarı	Baskı artabilir	9,917	9,925	9,911
Uzun	50 günlük	50-200	Yukarı	Kuvvetlenen yükseliş	9,855	9,851	9,794

BIST-100	Destek 3	Destek 2	Destek 1	Kapanış	Pivot	Direnç 1	Direnç 2	Direnç 3
	9,620	9,750	9,800	9,883	9,853	10,000	10,100	10,160

İndikatör Yorum

Momentum (trendin ivmesini gösterir): 100 eşik değerine geri dönüyor. Hafif pozitif.

MACD (orta vadeli trend göstergesi): MACD (26,12) satım bölgesinde dengeli. Nötr.

RSI (trendin gücünü gösterir): RSI yönünü yukarı çeviriyor. Pozitif.

Hareketli Ortalamalar: BIST 100 endeksi kısa vadeli ortalamalar üzerine atma çabasında. Hafif pozitif.

FX Teknik Analiz

USD/TRY

Teknik görünüm kurdaki kademeli yükselişin devamına işaret ederken, kısa vadeye ilişkin olarak 35,90 – 36,15 bandını ön plana çıkarıyor. Yükselişlerin korunması durumunda 36,06, 36,10 ve 36,15 dirençleri izlenecek. Aşağıda 36, 35,95 ve 35,90 seviyeleri destek konumunda. 2025 yıl sonu tahminlerimiz TL'deki reel değerlenmenin, 2024'e kıyasla daha düşük bir oranda olacak şekilde devam edeceği yönünde.



EUR/USD

Düşüş eğiliminin korunduğu EURUSD paritesinde, teknik göstergelerin ürettikleri sinyaller doğrultusunda 1,05 – 1,06 bandına yakınsamaların satış fırsatı olarak sınırlı kalmaya devam edebileceği görüşündeyiz. Paritede 1,0350, 1,03 ve 1,0250 seviyeleri kısa vadeli destek konumunda. Yukarı yönlü tepkilerde ise 1,0425, 1,0470 ve 1,05 dirençleri takip edilecek.



XAU/USD

Beklediğimiz yükselişi gerçekleştirerek 2.940\$ üzeri ile rekor kıran ons altında, ABD 10 yıllıklarında %4,50 altındaki hareketin kalıcı olmayacağı beklentimiz ile yakın dönemde düzeltme hareketleri oluşabileceğini değerlendiriyoruz. Trend ve momentum göstergelerinin ürettikleri sinyaller doğrultusunda önümüzdeki dönemde 2.700\$ - 3.000\$ bandında bir seyir görmeyi bekliyoruz. Altında 2.875\$, 2.850\$ ve 2.822\$ seviyeleri destek, 2.900\$, 2.925\$ ve 2.950\$ seviyeleri direnç konumunda.



XAG/USD

Beklentimize paralel olarak dün 31\$ seviyesine doğru düzeltme gerçekleştiren gümüşte, yükseliş eğiliminde bir bozulma görmüyoruz. Teknik göstergelerin ürettikleri sinyaller doğrultusunda yakın vadede 30\$ - 34\$ bandında bir seyir bekliyoruz. 100 günlük ortalamanın geçtiği 31,15\$ desteğinin çalışmaya devam etmesi durumunda yukarıda 34\$ direnci hedef olarak görünüyor. Gümüşte 31,50\$, 31,15\$ ve 30,85\$ seviyeleri kısa vadeli destek, 31,85\$, 32,20\$ ve 32,52\$ seviyeleri kısa vadeli direnç konumunda.





BİST-100 endeksine dahil hisse senetleri için tahmini işlem aralıkları

	Son Fiyat	Destek 3	Destek 2	Destek 1	Pivot	Direnç 1	Direnç 2	Direnç 3
AEFES	160.00	153.37	155.33	157.67	159.63	161.97	163.93	166.27
AGHOL	301.50	289.50	294.00	297.75	302.25	306.00	310.50	314.25
AGROT	9.42	9.15	9.23	9.32	9.40	9.49	9.57	9.66
AKBNK	63.20	61.60	62.10	62.65	63.15	63.70	64.20	64.75
AKFYE	17.30	16.48	16.87	17.09	17.48	17.70	18.09	18.31
AKSA	11.82	11.32	11.47	11.65	11.80	11.98	12.13	12.31
AKSEN	39.60	38.09	38.69	39.15	39.75	40.21	40.81	41.27
ALARK	83.65	80.03	81.52	82.58	84.07	85.13	86.62	87.68
ALFAS	71.20	67.32	68.93	70.07	71.68	72.82	74.43	75.57
ALTNY	73.50	71.30	72.10	72.80	73.60	74.30	75.10	75.80
ANHYT	101.00	97.57	98.33	99.67	100.43	101.77	102.53	103.87
ANSGR	113.20	106.13	108.07	110.63	112.57	115.13	117.07	119.63
ARCLK	131.50	123.73	125.37	128.43	130.07	133.13	134.77	137.83
ARDYZ	34.74	33.49	34.03	34.39	34.93	35.29	35.83	36.19
ASELS	81.75	79.77	80.38	81.07	81.68	82.37	82.98	83.67
ASTOR	115.50	107.57	111.43	113.47	117.33	119.37	123.23	125.27
BERA	16.82	14.68	15.25	16.03	16.60	17.38	17.95	18.73
BIMAS	563.00	526.67	534.33	548.67	556.33	570.67	578.33	592.67
BRSAN	387.75	371.58	376.92	382.33	387.67	393.08	398.42	403.83
BRYAT	1823.00	1,764.33	1,789.67	1,806.33	1,831.67	1,848.33	1,873.67	1,890.33
BSOKE	13.97	13.44	13.60	13.79	13.95	14.14	14.30	14.49
BTCIM	4.31	4.17	4.22	4.27	4.32	4.37	4.42	4.47
CANTE	1.48	1.42	1.44	1.46	1.48	1.50	1.52	1.54
CCOLA	56.20	54.47	55.03	55.62	56.18	56.77	57.33	57.92
CIMSA	52.70	50.78	51.67	52.18	53.07	53.58	54.47	54.98
CLEBI	2100.00	1,891.67	1,937.33	2,018.67	2,064.33	2,145.67	2,191.33	2,272.67
CVKMD	9.39	8.99	9.18	9.28	9.47	9.57	9.76	9.86
CWENE	18.80	18.14	18.35	18.58	18.79	19.02	19.23	19.46
DOAS	192.90	184.57	186.43	189.67	191.53	194.77	196.63	199.87
DOHOL	13.72	13.02	13.17	13.44	13.59	13.86	14.01	14.28
ECILC	41.94	40.92	41.38	41.66	42.12	42.40	42.86	43.14
EGEEN	9152.50	8,875.00	8,992.50	9,072.50	9,190.00	9,270.00	9,387.50	9,467.50
EKGYO	13.84	13.50	13.63	13.74	13.87	13.98	14.11	14.22
ENERY	208.70	199.60	203.70	206.20	210.30	212.80	216.90	219.40
ENJSA	60.45	58.33	59.02	59.73	60.42	61.13	61.82	62.53
ENKAI	50.45	47.47	48.10	49.28	49.91	51.09	51.72	52.90
EREGL	23.40	22.03	22.31	22.85	23.13	23.67	23.95	24.49
EUPWR	36.16	35.09	35.51	35.83	36.25	36.57	36.99	37.31
FENER	47.32	45.54	46.20	46.76	47.42	47.98	48.64	49.20
FROTO	918.50	891.50	900.50	909.50	918.50	927.50	936.50	945.50
GARAN	129.60	125.13	126.07	127.83	128.77	130.53	131.47	133.23
GESAN	49.96	47.71	48.57	49.27	50.13	50.83	51.69	52.39
GOLTS	422.75	408.00	411.75	417.25	421.00	426.50	430.25	435.75
GUBRF	277.00	266.75	269.00	273.00	275.25	279.25	281.50	285.50
HALKB	18.96	18.20	18.51	18.73	19.04	19.26	19.57	19.79
HEKTS	3.54	3.45	3.47	3.51	3.53	3.57	3.59	3.63
IEYHO	9.56	8.87	9.10	9.33	9.56	9.79	10.02	10.25
ISCTR	13.77	13.43	13.55	13.66	13.78	13.89	14.01	14.12
ISMEN	43.10	41.51	42.01	42.55	43.05	43.59	44.09	44.63
KARSN	11.11	10.90	11.00	11.05	11.15	11.20	11.30	11.35



BİST-100 endeksine dahil hisse senetleri için tahmini işlem aralıkları

	Son Fiyat	Destek 3	Destek 2	Destek 1	Pivot	Direnç 1	Direnç 2	Direnç 3
KCAER	11.27	10.89	11.02	11.14	11.27	11.39	11.52	11.64
KCHOL	162.00	158.90	159.80	160.90	161.80	162.90	163.80	164.90
KLSE	33.16	32.37	32.63	32.89	33.15	33.41	33.67	33.93
KONTR	34.30	33.16	33.58	33.94	34.36	34.72	35.14	35.50
KONYA	6120.00	5,937.50	6,010.00	6,065.00	6,137.50	6,192.50	6,265.00	6,320.00
KOZAA	74.35	69.52	70.58	72.47	73.53	75.42	76.48	78.37
KOZAL	24.50	23.15	23.45	23.97	24.27	24.79	25.09	25.61
KRDMD	28.10	26.87	27.23	27.67	28.03	28.47	28.83	29.27
LIDER	148.50	141.40	143.10	145.80	147.50	150.20	151.90	154.60
MAGEN	22.76	21.87	22.27	22.51	22.91	23.15	23.55	23.79
MAVI	70.35	67.40	68.55	69.45	70.60	71.50	72.65	73.55
MGROS	592.00	562.17	568.33	580.17	586.33	598.17	604.33	616.17
MIATK	36.28	34.40	35.04	35.66	36.30	36.92	37.56	38.18
MPARK	381.50	369.83	372.17	376.83	379.17	383.83	386.17	390.83
NTHOL	42.56	41.71	42.09	42.33	42.71	42.95	43.33	43.57
ODAS	5.60	5.22	5.31	5.45	5.54	5.68	5.77	5.91
OTKAR	397.50	386.67	390.33	393.92	397.58	401.17	404.83	408.42
OYAKC	26.40	25.38	25.68	26.04	26.34	26.70	27.00	27.36
PASEU	32.94	31.33	31.71	32.33	32.71	33.33	33.71	34.33
PETKM	16.87	16.55	16.65	16.76	16.86	16.97	17.07	17.18
PGSUS	237.80	224.40	227.20	232.50	235.30	240.60	243.40	248.70
REEDR	12.83	12.18	12.42	12.62	12.86	13.06	13.30	13.50
SAHOL	97.10	94.82	95.33	96.22	96.73	97.62	98.13	99.02
SASA	3.53	3.37	3.40	3.47	3.50	3.57	3.60	3.67
SDTTR	192.70	188.00	189.50	191.10	192.60	194.20	195.70	197.30
SELEC	64.20	61.53	62.67	63.43	64.57	65.33	66.47	67.23
SISE	37.12	36.32	36.60	36.86	37.14	37.40	37.68	37.94
SKBNK	3.88	3.82	3.85	3.86	3.89	3.90	3.93	3.94
SMRTG	42.98	37.99	39.19	41.09	42.29	44.19	45.39	47.29
SOKM	40.30	37.85	38.43	39.37	39.95	40.89	41.47	42.41
TABGD	163.80	158.53	160.87	162.33	164.67	166.13	168.47	169.93
TAVHL	271.75	265.42	267.08	269.42	271.08	273.42	275.08	277.42
TCELL	108.50	104.63	105.57	107.03	107.97	109.43	110.37	111.83
THYAO	319.50	308.83	311.17	315.33	317.67	321.83	324.17	328.33
TKFEN	65.65	61.38	62.62	64.13	65.37	66.88	68.12	69.63
TMSN	116.10	110.63	112.37	114.23	115.97	117.83	119.57	121.43
TOASO	200.30	187.37	193.43	196.87	202.93	206.37	212.43	215.87
TSKB	12.61	12.31	12.42	12.52	12.63	12.73	12.84	12.94
TSPOR	1.05	1.00	1.01	1.03	1.04	1.06	1.07	1.09
TTKOM	50.50	48.00	48.58	49.54	50.12	51.08	51.66	52.62
TRAK	675.00	649.67	659.33	667.17	676.83	684.67	694.33	702.17
TUKAS	2.05	1.94	1.98	2.02	2.06	2.10	2.14	2.18
TUPRS	138.20	134.90	136.00	137.10	138.20	139.30	140.40	141.50
TURSG	18.04	17.53	17.71	17.87	18.05	18.21	18.39	18.55
ULKER	124.00	120.07	121.13	122.57	123.63	125.07	126.13	127.57
VAKBN	25.58	24.58	24.90	25.24	25.56	25.90	26.22	26.56
VESTL	61.05	58.88	59.32	60.18	60.62	61.48	61.92	62.78
YEOTK	52.20	50.37	50.83	51.52	51.98	52.67	53.13	53.82
YKBNK	28.70	28.09	28.35	28.53	28.79	28.97	29.23	29.41
ZOREN	3.95	3.84	3.88	3.91	3.95	3.98	4.02	4.05



Dip Zirve Analizi (BİST-50 endeksine dahil hisse senetleri için)

Hisse Senedi	Son Fiyat (TL)	52 hafta		Yılbaşından beri		Dipten uzaklık		Zirveye yakınlık		Dipten uzaklık sıralaması		Zirveye yakınlık sıralaması	
		En düşük	En Yüksek	En düşük	En Yüksek	52 hafta	YBB	52 hafta	YBB	52 hafta	YBB	52 hafta	YBB
AEFES	160.00	134.96	304.75	155.80	191.60	%19	%3	%90	%20	23.00	10.00	8.00	7.00
AKBNK	63.20	36.42	70.75	61.60	69.90	%74	%3	%12	%11	41.00	8.00	36.00	24.00
ALARK	83.65	81.70	144.22	82.70	97.70	%2	%1	%72	%17	4.00	2.00	15.00	12.00
ARCLK	131.50	123.00	196.10	123.50	147.10	%7	%6	%49	%12	14.00	27.00	21.00	21.00
ASELS	81.75	51.47	90.60	72.20	90.60	%59	%13	%11	%11	37.00	41.00	38.00	23.00
ASTOR	115.50	65.15	134.05	113.00	130.60	%77	%2	%16	%13	43.00	7.00	32.00	19.00
BIMAS	563.00	335.65	620.95	500.50	564.00	%68	%12	%10	%0	39.00	39.00	39.00	50.00
BRSAN	387.75	348.25	784.00	374.25	445.50	%11	%4	%102	%15	19.00	21.00	5.00	17.00
COLLA	56.20	42.94	83.82	54.15	62.90	%31	%4	%49	%12	27.00	22.00	20.00	20.00
CIMSA	52.70	28.50	57.40	44.62	57.40	%85	%18	%9	%9	46.00	49.00	43.00	29.00
DOAS	192.90	180.60	356.24	180.60	207.70	%7	%7	%85	%8	13.00	30.00	9.00	32.00
DOHOL	13.72	12.34	17.77	12.85	15.15	%11	%7	%30	%10	18.00	29.00	25.00	25.00
EKGYO	13.84	8.41	15.37	13.46	15.37	%65	%3	%11	%11	38.00	12.00	37.00	22.00
ENJSA	60.45	52.20	71.80	57.70	64.40	%16	%5	%19	%7	22.00	25.00	31.00	36.00
ENKAI	50.45	32.34	57.20	46.52	51.55	%56	%8	%13	%2	36.00	33.00	35.00	42.00
EREGL	23.40	18.88	30.13	21.48	24.94	%24	%9	%29	%7	24.00	34.00	27.00	35.00
FROTO	918.50	843.02	1231.50	879.00	967.00	%9	%4	%34	%5	17.00	24.00	24.00	38.00
GARAN	129.60	56.04	139.20	120.10	139.20	%131	%8	%7	%7	50.00	31.00	45.00	33.00
GUBRF	277.00	130.50	294.75	254.25	294.75	%112	%9	%6	%6	49.00	35.00	46.00	37.00
HALKB	18.96	12.87	20.86	16.15	20.86	%47	%17	%10	%10	33.00	48.00	40.00	26.00
HEKTS	3.54	3.34	8.43	3.42	4.30	%6	%4	%138	%21	12.00	19.00	3.00	4.00
ISCTR	13.77	9.55	17.77	13.36	14.95	%44	%3	%29	%9	32.00	15.00	26.00	31.00
KCHOL	162.00	157.54	270.75	158.60	188.70	%3	%2	%67	%16	5.00	6.00	16.00	13.00
KONTR	34.30	33.60	97.25	33.60	40.22	%2	%2	%184	%17	3.00	5.00	2.00	10.00
KOZAL	24.50	18.47	29.60	21.54	24.72	%33	%14	%21	%1	28.00	43.00	29.00	48.00
KRDMD	28.10	21.02	33.88	25.06	28.98	%34	%12	%21	%3	29.00	38.00	30.00	40.00
MAVI	70.35	66.79	137.00	68.35	89.95	%5	%3	%95	%28	11.00	13.00	7.00	1.00
MGROS	592.00	394.48	600.00	523.50	600.00	%50	%13	%1	%1	34.00	40.00	50.00	45.00
MIATK	36.28	35.20	84.40	35.20	44.18	%3	%3	%133	%22	6.00	14.00	4.00	3.00
ODAS	5.60	5.18	11.06	5.18	6.64	%8	%8	%98	%19	15.00	32.00	6.00	8.00
OYAKC	26.40	13.72	26.78	22.66	26.78	%92	%17	%1	%1	47.00	46.00	49.00	44.00
PETKM	16.87	16.33	26.20	16.33	19.59	%3	%3	%55	%16	7.00	17.00	17.00	14.00
PGSUS	237.80	158.05	260.00	208.00	239.30	%50	%14	%9	%1	35.00	44.00	42.00	49.00
REEDR	12.83	12.39	79.50	12.39	15.37	%4	%4	%520	%20	9.00	20.00	1.00	6.00
SAHOL	97.10	72.41	111.00	94.60	105.50	%34	%3	%14	%9	30.00	9.00	34.00	30.00
SASA	3.53	3.38	6.48	3.38	4.44	%4	%4	%83	%26	10.00	23.00	10.00	2.00
SISE	37.12	36.42	55.64	36.42	43.00	%2	%2	%50	%16	2.00	4.00	19.00	15.00
SOKM	40.30	37.18	70.95	37.80	42.24	%8	%7	%76	%5	16.00	28.00	12.00	39.00
TAVHL	271.75	150.00	294.75	263.50	290.25	%81	%3	%8	%7	44.00	16.00	44.00	34.00
TCELL	108.50	59.10	111.81	90.95	109.50	%84	%19	%3	%1	45.00	50.00	48.00	47.00
THYAO	319.50	257.50	332.00	278.75	323.50	%24	%15	%4	%1	25.00	45.00	47.00	46.00
TKFEN	65.65	38.14	84.30	58.65	74.25	%72	%12	%28	%13	40.00	36.00	28.00	18.00
TOASO	200.30	179.50	353.75	195.00	230.20	%12	%3	%77	%15	20.00	11.00	11.00	16.00
TTKOM	50.50	28.64	57.80	43.14	51.60	%76	%17	%14	%2	42.00	47.00	33.00	43.00
TUPRS	138.20	135.90	189.77	135.90	150.60	%2	%2	%37	%9	1.00	3.00	23.00	28.00
ULKER	124.00	97.70	188.70	109.30	127.00	%27	%13	%52	%2	26.00	42.00	18.00	41.00
VAKBN	25.58	13.18	28.08	22.84	28.08	%94	%12	%10	%10	48.00	37.00	41.00	27.00
VESTL	61.05	54.10	107.30	58.00	73.15	%13	%5	%76	%20	21.00	26.00	13.00	5.00
YKBNK	28.70	19.97	39.46	28.62	33.58	%44	%0	%37	%17	31.00	1.00	22.00	11.00
ZOREN	3.95	3.82	6.94	3.82	4.66	%3	%3	%76	%18	8.00	18.00	14.00	9.00

YBB: Yılbaşından bugüne



Uyarı Notu

Bu raporda yer alan yatırım bilgi, yorum ve tavsiyeleri, yorum ve tavsiyede bulunanların kişisel görüşlerine dayanmakta olup finansal bilgi ve genel yatırım tavsiyesi kapsamında hazırlanmıştır ve hiçbir şekilde yatırım danışmanlığı kapsamında değildir. Yatırım danışmanlığı hizmeti; yetkili kuruluşlar tarafından kişilerin risk ve getiri tercihleri dikkate alınarak kişiye özel sunulmaktadır. Burada yer alan yorum ve tavsiyeler ise genel niteliktedir. Bu tavsiyeler, mali durumunuz ile risk ve getiri tercihlerinize uygun olmayabilir. Bu nedenle, sadece burada yer alan bilgilere dayanarak yatırım kararı verilmesi beklentilerinize uygun sonuçlar doğurmayabilir.

Bu rapor herhangi bir sürede belirli bir getirinin sağlanacağına dair bir taahhüt içermemekte olup, zaman içerisinde piyasa koşullarında meydana gelen değişiklikler nedeniyle yorum ve tavsiyelerde değişiklikler söz konusu olabilir. Bu raporda bahsedilen yatırım araçlarının fiyatları ve değerleri yatırımcıların menfaatlerine aykırı olarak hareket edebilir ve netice itibarıyla yatırımcılar anaparalarını kaybetme riski ile karşı karşıya kalabilirler. Bu raporda yer alan geçmiş performans verileri gelecekte elde edilecek sonuçların bir garantisi olarak kabul edilemez.

